MIEJSCOWY PLAN ZAGOSPODAROWANIA PRZESTRZENNEGO DLA MIEJSCOWOŚCI ORŁO, GMINA MAŁKINIA GÓRNA

RYSUNEK PLANU

1:2 000

0 50 100 200 300 400 500 m

N

Załącznik Nr 1
do Uchwały Nr .....
Rady Gminy Małkinia Górna
z dnia .....

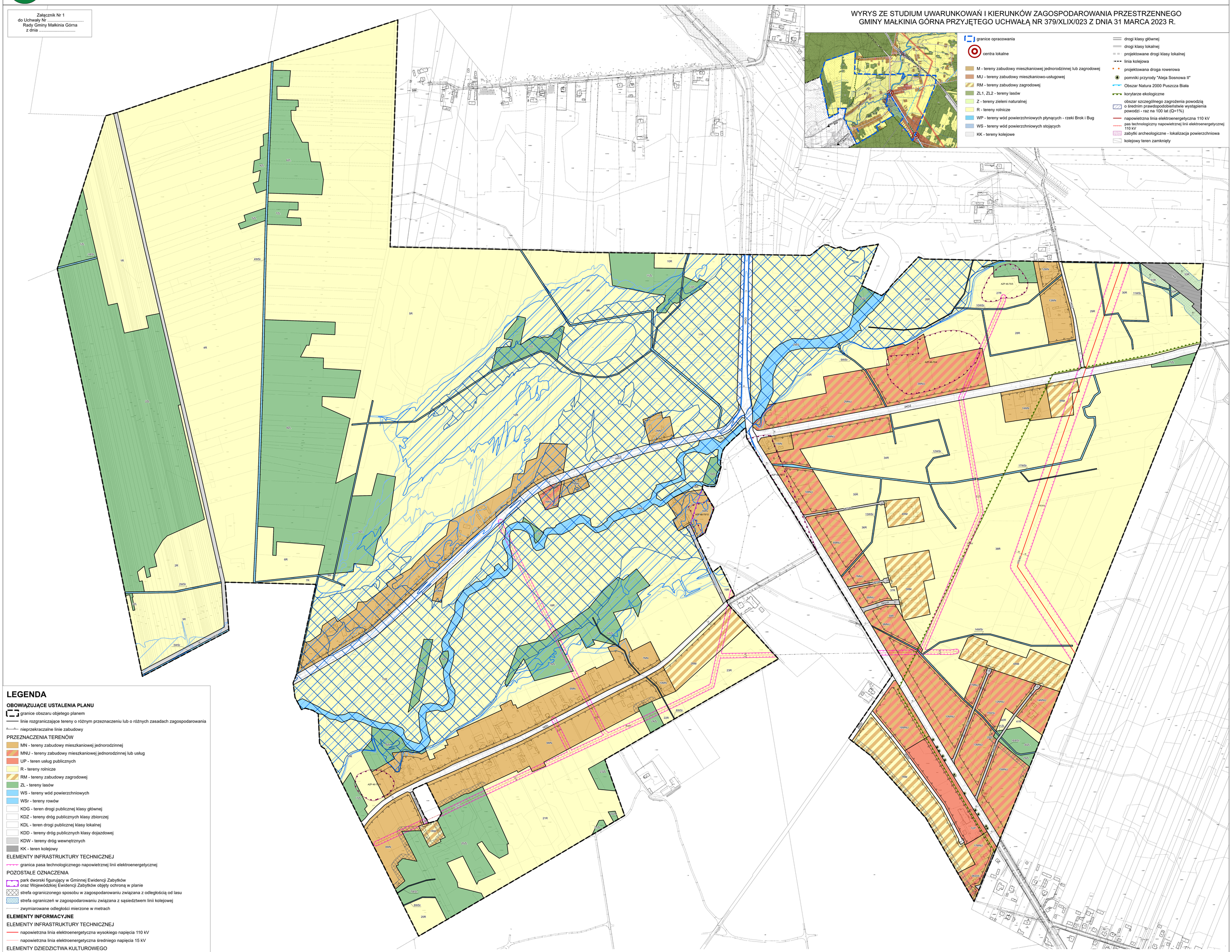

LEGENDA

OBOWIĄZUJĄCE USTALENIA PLANU

- granice obszaru objętego planem
- linie rozgraniczające tereny o różnym przeznaczeniu lub o różnych zasadach zagospodarowania
- nieprzekraczalne linie zabudowy

PRZEZNACZENIA TERENÓW

- MN - tereny zabudowy mieszkaniowej jednorodzinnej
- MNU - tereny zabudowy mieszkaniowej jednorodzinnej lub usług
- UP - teren usług publicznych
- R - tereny rolnicze
- RM - tereny zabudowy zagrodowej
- ZL - tereny lasów
- WS - tereny wód powierzchniowych
- WSr - tereny rowów
- KDG - teren drogi publicznej klasy głównej
- KDZ - tereny dróg publicznych klasy zbiorczej
- KDL - teren drogi publicznej klasy lokalnej
- KDD - tereny dróg publicznych klasy dojazdowej
- KDW - tereny dróg wewnętrznych
- KK - teren kolejowy

ELEMENTY INFRASTRUKTURY TECHNICZNEJ

- granica pasa technologicznego napowietrznej linii elektroenergetycznej

POZOSTAŁE OZNACZENIA

- park dworski figurujący w Gminnej Ewidencji Zabytków oraz Wojewódzkiej Ewidencji Zabytków objęty ochroną w planie
- strefa ograniczonego sposobu w zagospodarowaniu związana z odległością od lasu
- strefa ograniczeń w zagospodarowaniu związana z sąsiedztwem linii kolejowej
- zwymiarowane odległości mierzone w metrach

ELEMENTY INFORMACYJNE

ELEMENTY INFRASTRUKTURY TECHNICZNEJ

- napowietrzna linia elektroenergetyczna wysokiego napięcia 110 kV
- napowietrzna linia elektroenergetyczna średniego napięcia 15 kV

ELEMENTY DZIEDZICTWA KULTUROWEGO

- strefy ochrony konserwatorskiej zabytku archeologicznego

OBSZARY SZCZEGÓLNEGO ZAGROŻENIA POWODZIOWEGO

- na których prawdopodbieństwo wystąpienia powodzi jest wysokie i wynosi 10%
- na których prawdopodbieństwo wystąpienia powodzi jest średnie i wynosi 1%
- na których prawdopodobieństwo wystąpienia powodzi jest niskie i wynosi 0,2%

ELEMENTY ŚRODOWISKA PRZYRODNICZEGO

- pomnik przyrody - Aleja Sosnowa II
- Obszar Natura 2000 - Puszcza Biała

POZOSTAŁE OZNACZENIA

- teren zamknięty

Cały obszar objęty planem położony jest w granicach GZWP Nr 215 Subniecka warszawska

Układ współrzędnych: PUWG PL-2000 Strefa VII

Miejscowy plan zagospodarowania przestrzennego został sporządzony na podkładzie mapy zasadniczej w postaci wektorowej wydanej przez Starostę Ostrowskiego - licencja nr P.1416.2012.421